

Wohnanlage Am Pieschener Hafen (Markuspassage) Dresden

Referenznummer P1360013

Wohn- und Geschäftsbau

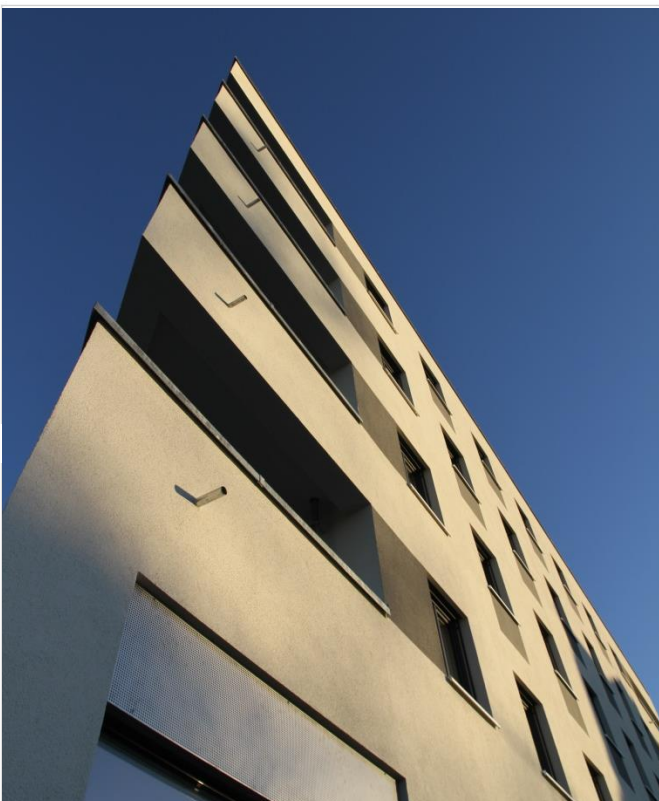

Die Wohnanlage Am Pieschener Hafen (Markuspassage) ist auf einer jahrelang ungenutzten Brachfläche in Dresden-Pieschen entstanden.

In 4 Bauabschnitten wurden insgesamt 114 Mietwohnungen, 11 Gewerbeeinheiten und 114 Tiefgaragenstellplätze errichtet. Das Untergeschoss wurde als WU-Konstruktion und die Obergeschosse in KS- Mauerwerk ausgeführt.

Die Ausstattung der Wohnungen und die Gestaltung der Fassaden sind hochwertig. Aufgrund parallel laufender Arbeiten für die Erschließung und Errichtung der Anliegerstraße wurden umfangreiche logistische Randbedingungen umgesetzt.

Die Ausführung erfolgte schlüsselfertig.

Wohnanlage Am Pieschener Hafen (Markuspassage) Dresden

Referenznummer P1360013

Wohn- und Geschäftsbau



Bauherr:

Markus Projekt GmbH & Co. KG, Dresden

Architekt:

ASSMANN Beraten + Planen GmbH, Dresden

Bauzeit:

01/2016 bis 12/2017

Gewerk:

Schlüsselfertiger Hochbau

Kontakt:

Dreßler Bau GmbH
Chemnitzer Straße 50
01187 Dresden
Telefon 0351/417450
www.dressler-bau.de

