

Unternehmenszentrale Dreßler Aschaffenburg

Referenznummer: P1710162

Gewerbe und Logistik

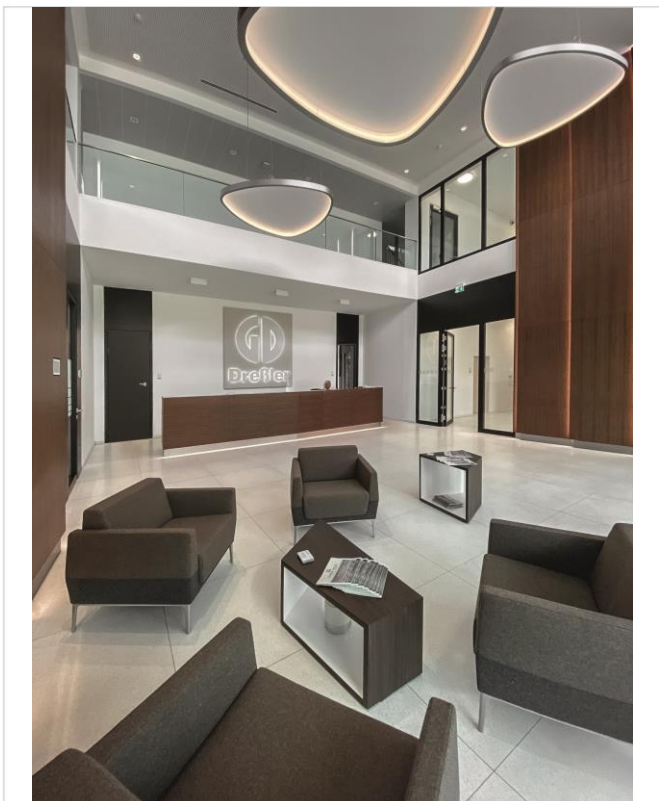

Der neue Dreßler Bau Hauptsitz in Aschaffenburg

Das „Dreßler Haus“ besteht aus zwei Baukörpern. Der größere 7-geschossig, der kleinere 5-geschossig, welche wie zwei ineinander geschobene Scheiben, dennoch optisch durch unterschiedliche Längen und Höhen sowie durch eine teilende Glas-Metall-Fuge voneinander getrennt, wirken. Über der ca. 3.000 m² (BGF) großen Tiefgarage arbeiten auf einer Fläche von ca. 7.500 m² (BGF) – teilweise vermietet – ca. 150 eigene Mitarbeiter hinter insgesamt 363 gefaltet aufgestellten Fertigteil-Fassadenelementen (Sandwichelemente) aus dem eigenen Fertigteilwerk in Stockstadt. Weitere Merkmale: Photovoltaikanlage, Oberflächennahe Bauteiltemperierung (BOT)

Unternehmenszentrale Dreßler Aschaffenburg

Referenznummer: P1710162

Gewerbe und Logistik



Bauherr:

Dreßler Bau GmbH, Aschaffenburg

Architekt:

Fischer Architekten GmbH, Mannheim

Bauzeit:

Februar 2019 bis Juni 2020

Gewerk:

schlüsselfertig

Kontakt:

Dreßler Bau GmbH
Gabriel-Dreßler-Straße 7
63741 Aschaffenburg
Telefon 06021 403-0
www.dressler-bau.de

