

Herkules-Center Einkaufszentrum, Wetzlar

Referenznummer: P1110025

Bauen im Bestand

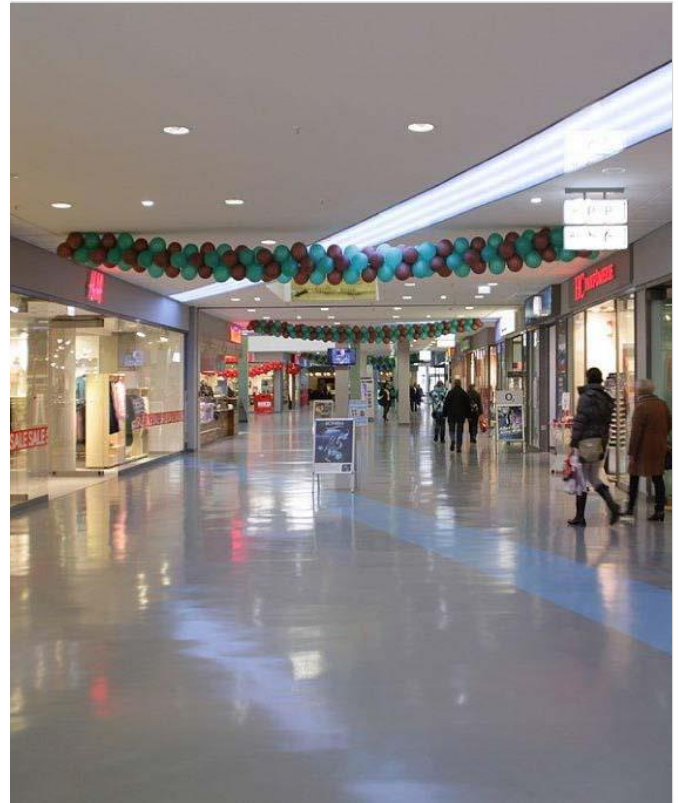

Insgesamt wurden ca. 2.800 m² Verkaufsflächen neu ausgebaut und ca. 24.000 m² vorhandene Fläche umgebaut und renoviert. Die Leistung umfasste den Anbau eines Gebäudeteils für den Mieter C & A sowie den inneren Umbau des Bestandsgebäudes. Alle Arbeiten mussten im laufenden Betrieb des Centers durchgeführt werden. Es waren weitreichende Staubschutzmaßnahmen sowie Provisorien im Bereich der Zugänge und der haustechnischen Versorgung erforderlich. Im Bereich der Mall wurde erheblich in die vorhandene Konstruktion eingegriffen und neue Erschließungen mit Rolltreppen und Aufzügen erstellt. Im Laufe der Ausführung wurden neue Mietverträge abgeschlossen und mit den Ausbaurbeiten dieser begonnen bzw. im Laufe der Gesamtmaßnahme bereits fertiggestellt.

Bauherr:

ALL Versicherungsholding GmbH, Köln

Architekt:

Rohrbach + Schmees Planungsgesellschaft mbH, Gießen

Bauzeit:

Juli 2011 bis April 2013

Gewerk:

Bauen im Bestand

Kontakt:

Dreßler Bau GmbH
Müllerstraße 26
63741 Aschaffenburg
Telefon 06021 403-0
www.dressler-bau.de